

来場プレゼントキャンペーン

9/30(土)まで 10:00~18:00
※休館日除く

WEBアンケートにお答えいただくと「HDCオリジナルエコバッグ」おひとつプレゼント!

※アンケートの回答にはHDC WEB会員への登録が必要です。
※プレゼントは、期間中お一人様1回までです。
※なくなり次第終了。

受付場所：HDC神戸 1Fインフォメーション

HDC神戸 クイズラリー

9/30(土)まで 10:00~17:00
※休館日除く

期間中、館内のラリーポイントにあるクイズにすべて正解すると「シャイニングオーロラグラス」をおひとつプレゼント!

※WEBアンケートにご協力ください。※期間中、参加は1世帯につき1回まで。※プレゼント内容は予告なく変更される場合がございます。
※種類はお選びいただけません。

第19回 HDCすまいの絵画コンクール

こどもたちを対象にした絵画コンクールを開催いたします。

- 応募資格：近畿2府4県に在住の3歳~小学6年生
- テーマ：ただいま~ぬくぬくの家
- 応募締切：2023年9月17日(日)必着

※詳しくは館内設置のパンフレットまたはHDC神戸ホームページをご覧ください。

https://hdc.asahi.co.jp/kobe/event/

金賞3名・入賞者50名にすぎない賞品をプレゼント! 応募者全員に参加賞あり!

HDC神戸

開館時間10:00~19:00 定休日 水曜日
※水曜が祝日の場合は営業、翌日休館
※一部のショールーム・店舗は営業時間・営業日が異なります。
※イベントでの駐車サービスは行っておりません。

JR「神戸駅」南口出すぐ TEL.078-366-2700

HDCホームページ <https://hdc.asahi.co.jp/kobe/>

HDC神戸 検索

HDC Housing Design Center

第9回 てくてくパンまつり

9.1 [FRI] 9.2 [SAT] 9.3 [SUN]

10:00~17:00 [午後のみは12:00~出店] ※売り切れ次第終了

第1会場 HDC神戸 第2会場 ABCハウジング 神戸駅前住宅公園 [9/2・3のみ開催]

イベントマップ

京阪神で人気のパン屋さん 52店舗が大集合!
パン好きにはたまらない3日間です!

監修/いなだみほ
神戸市在住ライター。パンやスイーツを中心に数々の店を取材・執筆、TVにも出演中。日替わりで登場の人気店のパンやジャムはいなだみほのブースに!

第2会場 ABCハウジング 神戸駅前住宅公園

9.2 [SAT] 9.3 [SUN] 10:00~17:00
※売り切れ次第終了

ABCハウジング神戸駅前住宅公園でも、パンまつりを開催!
焼きたてパンを提供する店舗が集結します!

焼きたて! ピッツァ、パイ、ドーナツなどが味わえる!

〈会場情報〉
〒650-0044 神戸市中央区東川崎町1-1-3
Tel.078-341-1911

- 専用駐車場有り
- 開場時間/10:00~18:00
- 住宅公園受付は毎週水曜日定休日(祝日は営業)

HDC神戸から徒歩1分!

お楽しみ抽選会

てくてくパンまつり開催期間中に使えるお買い物券が当たる!

当日10:00より[HDC神戸 1F インフォメーション]でHDC神戸WEBアンケートにお答えいただいた方に抽選券をお渡しします。

抽選場所 HDC神戸 4F エレベーター前

A賞:2,000円分	5名様
B賞:1,000円分	30名様
C賞:500円分	100名様

※抽選会は賞品がなくなり次第終了。 ※抽選券は1世帯につき1枚まで。
※お買い物券はイベント期間中「てくてくパンまつり」の店舗でご利用いただけます。(HDC神戸館内のショップ・ショールームでは利用できません。)
※アンケートの回答にはHDC WEB会員への登録が必要です。

<p>1 ピッツァナポリサティスアクション [小野市]</p> <p>ピッツァ ナポリから輸入した石窯で焼く本格ナポリピッツァ。シークワーサー・ジュースやシチリア産ビールと一緒にどうぞ。</p>	<p>2 ドーナツハウスLOOP [藤井寺市]</p> <p>リングドーナツ 地元の道明寺糖(道明寺粉)を使用したもちもち食感のアンダギーは種類も豊富です。素朴な体に優しいリングドーナツもおすすすめ。</p>	<p>3 ヘケドーナツ [大阪市淀川区]</p> <p>ドーナツ 揚げたてドーナツを提供します。シナモンやココナッツ、キナコやココアなどさまざまな味のドーナツをお楽しみください。</p>	<p>4 Pie,guruguru [香芝市]</p> <p>アップルパイ サクサクのパイを頬張ると発酵バターのかげりが口に広がります。自家製のカスタードクリームとリンゴ本来の自然な甘さを活かした看板商品。</p>	<p>5 べいく堂 [枚方市]</p> <p>メロンパン プレーン、紅茶、ガトーショクレ、チョコチップといった色々な種類のメロンパンが楽しめます。アップルパイ、チョコパイ、スイートポテトパイといったパイも勢ぞろい。</p>
---	--	---	---	---

ABCハウジング限定!プレゼントがもらえる!

住宅公園にお越しいただき、WEB上で「住まいのアンケート*」にお答えいただいた方にプレゼント! 詳しくは住宅公園受付まで。 ※賞品のお渡しは期間中1世帯につき1回限り

パンまつりの出店店舗で使える金券500円分

9/2(土)・3(日) 各日先着100組様

※写真はイメージです。
※「住まいのアンケート」はABCハウジング並びに当会場の出展住宅会社からお客様に対し、住宅購入・暮らしに関する情報等をご案内する目的で取得し利用します。18歳未満の方はご遠慮ください。

3WAYアウトドアライト

9/1(金)~30(土) ※水曜日を除く

第1会場 HDC神戸

1 泉北堂 [堺市南区]
栗あんぱん
プリオッシュ生地に栗あんを包んだ季節限定商品です。その他、厚切りトーストで食べてほしい食パンもおすすすめです。

2 Anello Panini KOBE [神戸市東灘区]
芋けんぴとモルタデッラハム~はちみつチーズソース~
酸味を感じるソースと自家製芋けんぴを合わせました。カリカリほくほくの食感が楽しめます。

3 sumheart(サンハート) [洲本市]
ゴロっと丸ごとアップルパイ
パリッとしたパイ生地にリンゴがゴロっと入っています。ザクッとスパイシーなカレーパンもおすすすめです。

4 メゾン フルリール [紀の川市]
渋皮栗のデニッシュ
サクサクのデニッシュに渋皮栗とバニラ風味のカスタードクリームを添えました。

5 パン工房 NICOL [和泉市]
おいもづくし
ロールパン生地をベースに、さつまいもクリーム、鳴門金時の甘露煮、大芋イモをのせた贅沢お芋パンです。

6 ショートケーキ&クッキー専門店1004 [神戸市西区]
栗のレモンケーキ
1004イチマルマルヨン人気のレモンケーキに栗をふんだんに使った限定商品。レモンと栗の調和が抜群です。

7 梅鶯堂 [京都市南区]
伏見吟醸酒粕はんしゃんキヤキ角煮リンゴフルーティな吟醸酒粕を配合したパン生地は、超しっとりで旨味たっぷり。煮りんごのシャキシャキとした食感が楽しめます。

8 KOUJILabo.PARTAGE [神戸市港区]
黒豆生靴パン
生靴パンに北海道産黒豆をたっぷり練り込みました。煮豆の甘さとパンの風味が最高にマッチしています。

協賛ブース
コープこうべ
お楽しみガラガラ抽選会を開催!お気軽にお立ち寄りください!
当日宅配にご加入の方にはさらにステキなプレゼント!

※イベント・賞品の内容は予告なく変更される場合がございます。 ※写真はいずれもイメージです。

1F

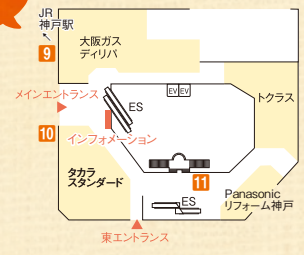

9 たたらば珈琲
マロンラテ
地元のと自家焙煎珈琲を使用したマロンラテ。自家製コーヒゼリーを使用したカフェオレもおすすめです。



10 クラムバナナ
濃厚バナナジュース
高地栽培の高糖度のバナナのみを使用しています。バナナ、牛乳のみでクリーミーに仕上げました。



11 CODOMO BAKERY
全粒粉50%シナモンロール
自家製粉したオーガニックの「ゆめちから」全粒粉を使用したプリオッシュ生地を使用したシナモンロールです。



11 ウステトパン
カンパニユペリー
自家製天然酵母、国産小麦、国産全粒粉、国産ライ麦を使った生地にブルーベリーなどが入ったハード系パン。

2F



12 ベッカライ・シュン
マロングラッセ
国産小麦100%のクルミリュスティックにマロングラッセをたっぷり包んだハード系パンです。



12 原田パン
栗っ子
たっぷりの栗あんに栗をまるまる1個入れ、パイ生地で作って焼き上げました。



12 SCHOOL BUS COFFEE BAKERS
モンブランデニッシュ
ラム酒を効かせたモンブランクリームと水切りヨーグルトを中に入れた、さっぱりとしたモンブランです。



13 こびとぱん
かぼちゃあんぱん
北海道産えびすかぼちゃのあんを、北海道産小麦100%使用のパン生地で作りました。



13 KUMANOWAクマワベール
珈琲シナモンマドレーヌ
珈琲生地にシナモンシュガーを巻きこんでマドレーヌに載せたベール。むぎむぎゅべールとマドレーヌを一度に楽しめます。



14 YAMA NEKO MUFFIN
りんご木の実のヴィーガンキャラメルバター
きび砂糖と洋酒で煮たりんごにヴィーガンバターとキャラメルソースを絡めて、ローストした木の実にアクセント。乳製品卵不使用。

4F



21 BREAD She-N
鳴門金時ハニーバター
ミルク風味のふんわりデニッシュに鳴門金時を入れ、黒ごまとはちみつバターをトッピングしました。



21 林パン商店
黒ごま鳴門金時のクリームパン
黒ごま入りのプリオッシュに鳴門金時をたっぷり入れ、自家製カスタードと一緒に包み込みました。

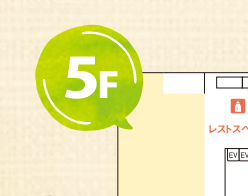

24 玄米赤飯 井上家
マロンあんロール
栗あんぱんを花の形に仕上げた可愛い「マロンあんロール」。栗あんとう玄米赤飯との生地の相性が抜群です。



24 パン食堂coto coto
秋を味わうあんバター
豆乳仕立ての天然酵母パンに、季節の餡と北海道産バターをサンドした、季節限定商品です。

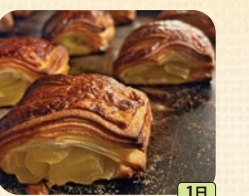

23 BAKERY89
アップルパイ
オリーブオイルとココナッツミルク入りの生地に国産りんごをたっぷり詰めてみました。



23 ポニーポニーハングリー
パンクキンローフ
かぼちゃをビューレにして焼き上げたスパイスたっぷりのかぼちゃのバウンドケーキです。

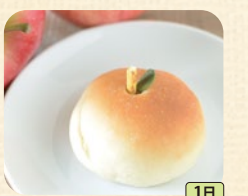

24 おうちぱんR BAKERY
りんごのお豆腐パン
プレーンのお豆腐パンに長時間じっくり煮込んだりんごを入れて焼き上げました。

3F



16 花咲みベーカリー
マロンパイ
パイ生地にマロン餡とマロングラッセ、アマンドクリーム、ラムレーズンを包んで焼き上げました。



17 boulangerie ulu
秋野菜のおやさいフランス
フランスパンの生地に秋のお野菜を練り込み、チーズをトッピングしました。



17 ベーカリーブルブル
マロンデニッシュ
甘く仕上げた「マロンデニッシュ」とボリューム満点のピリ辛「めんたいフランス」がおすすめです。



18 パン工房ラルユーズ
栗の食パン
生食パン生地に栗の渋皮煮がゴロゴロ入った食パンです。のぎぎ牛の牛すじを使ったカレーパンもおすすめ。



18 パンのお店 ito
かぼちゃとレーズのクワッサン
かぼちゃとレーズンをたっぷり使用した香り高いクワッサンです。



26 松原製菓所
おさつバターあん
たっぷりの手にバターを加え、丁寧に焼きました。手の甘味とバターのコク、あんこの甘味がくせになります。



26 ベーカリー コネル
いも、くり、なんきん
芋、栗、南瓜のミニあんぱんセット。いちじくとくるみをたっぷり入れて焼き上げたカンパニユもおすすめです。



27 かもめベーカリー
モンブランサンド
ビスケット生地をのせて焼き、菓子パンに自家製モンブランクリームと渋皮栗をサンドしたパンです。



27 Boulangerie 館
パンクキンスコンのクリームイン
かぼちゃを練り込んだ生地に特製クリームを入れ込んだスコンです。ソフトなフランスパンにマロンクリームを挟んだ「マロンソフトフランス」もおすすめです。



イトインスペースは5Fにあります

5F



24 玄米赤飯 井上家
マロンあんロール
栗あんぱんを花の形に仕上げた可愛い「マロンあんロール」。栗あんとう玄米赤飯との生地の相性が抜群です。



24 パン食堂coto coto
秋を味わうあんバター
豆乳仕立ての天然酵母パンに、季節の餡と北海道産バターをサンドした、季節限定商品です。



25 Boulangerie RURAL
柚子と栗のフランスパン
北海道産小麦を使用したフランスパン生地にマロングラッセ、柚子の甘露煮を加えて風味豊かに焼き上げました。



25 SugarSpoon
パンクキンマフィン
パンクキンマフィン、パンクキンタルトはかぼちゃの自然な甘さが優しいお菓子です。



25 torico.
カフェマロン
バゲット生地にコーヒーを練り込み、栗の甘さとコーヒーのほろ苦さがマッチしています。

※4・5階のトイレは工事中のため使用できません。その他のフロアをご使用ください。

※4・5階のトイレは工事中のため使用できません。その他のフロアをご使用ください。